# JUILLET - AOÛT 2026

VOUS SOUHAITEZ **PROPOSER UN PROJET OU UNE ACTIVITÉ ?**
VOUS AVEZ DES IDÉES POUR ANIMER L'ESPACE DES TOURS CET ETE ?

**C'EST POSSIBLE** EN REMPLISSANT LE FORMULAIRE VIA LE QR CODE CI-DESSOUS **AVANT** LE **11.05.2026**

## PARTICIPEZ AVEC NOUS À LA PROGRAMMATION DE TOUR DE PLAGE 2026

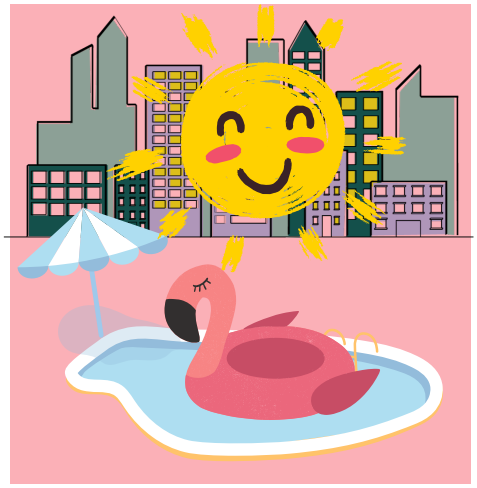

## BESOIN DE PLUS D'INFORMATIONS ?

VOUS POUVEZ NOUS ÉCRIRE
TSHM.CAROUGE@FASE.CH

## TOUR DE PLAGE EST À VOUS 2026

VILLE DE CAROUGE
Fondation immobilière de la Ville de Carouge
MURS DU SON
tshm carouge
fase réseau cohésion